

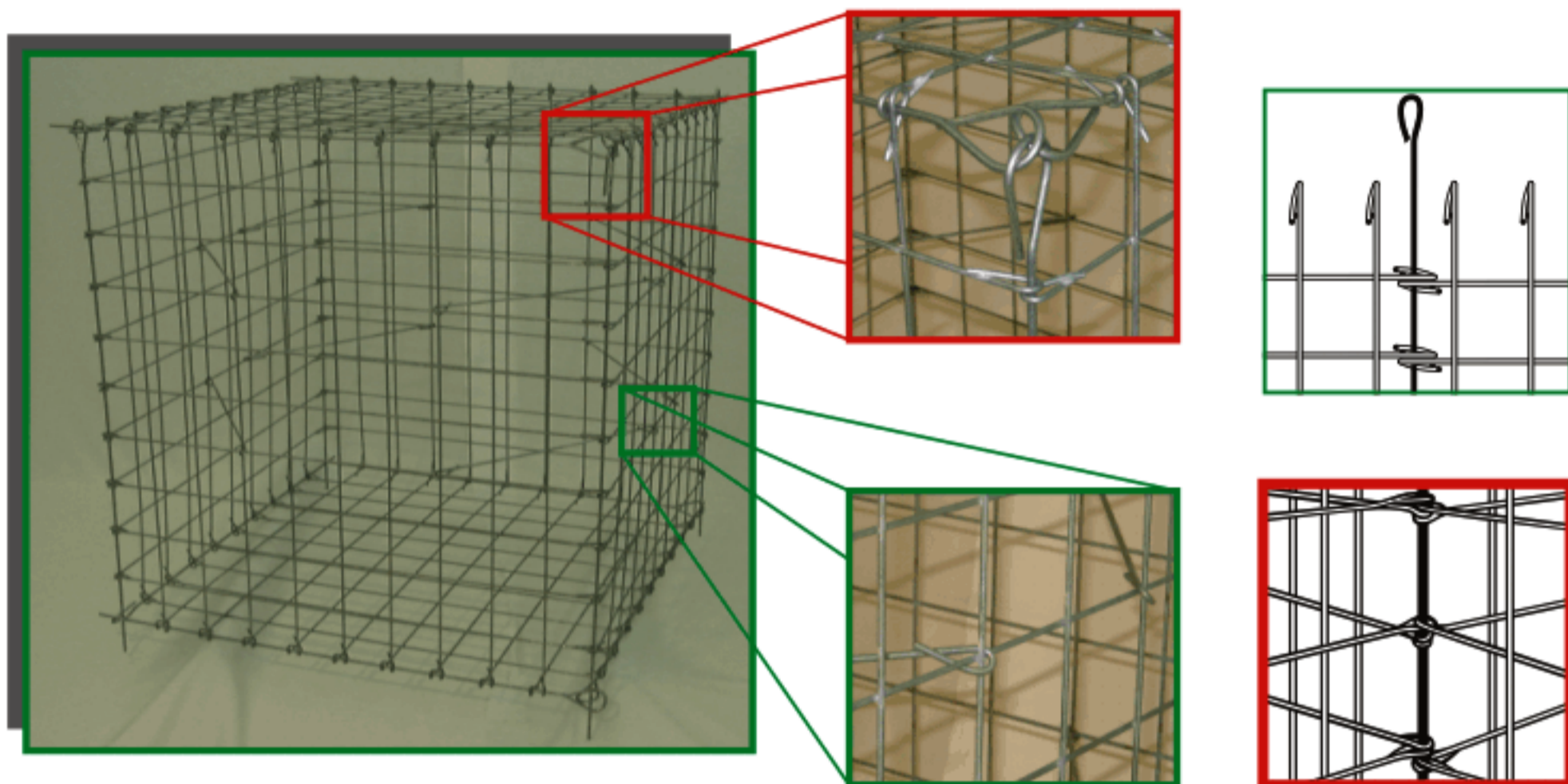

## Montageanleitung

Abbildung eines Einzelkorbes  
100 x 100 x 100 cm



### 1. Zusammenbau des Korbes

- Boden mit den Seitenwänden durch Steckstäbe verbinden, die Böden benachbarter Körbe mit einbeziehen.
- Vorgesehene Trennwände ebenfalls durch Steckstäbe mit dem Boden verbinden.
- Seitenwände hochklappen und diese ebenfalls durch Steckstäbe verbinden, Seitenwände benachbarter Körbe mit einbeziehen.

Mögliche  
Verbundwirkung

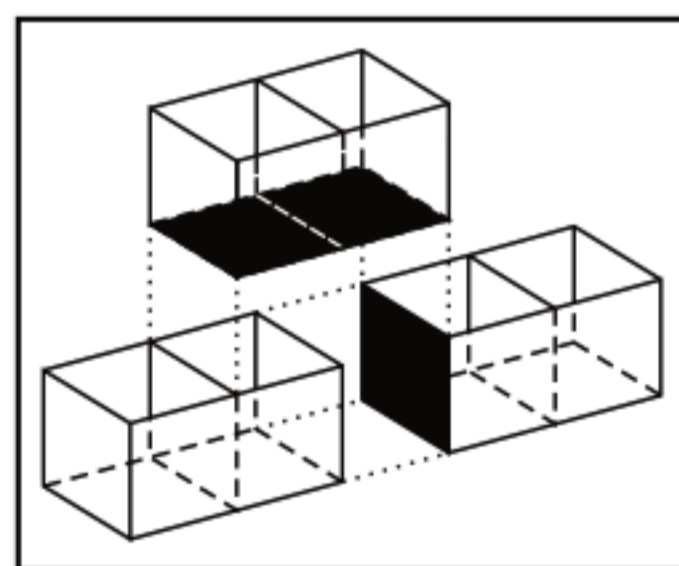

### 2. Befüllung des Korbes und Einhängen der Distanzhalter

- Die hohlraumarme Befüllung mit frostsicheren u. druckstabilen Bruchsteinen nur bis zu ca. 1/3 Höhe durchführen, dann Distanzhalter einhängen.
- Nach einem weiteren Drittel wiederum Distanzhalter einhängen.
- Die Distanzhalter geben dem Korb die erforderliche Stabilität und verhindern eine Verformung der Korbwände.

### 3. Schließen des Deckels

- Nach dem Verfüllvorgang Deckel durch Steckstäbe verbinden, benachbarte Korbdeckel mit einbeziehen.

### 4. Einfüllhilfen

- Um beim Befüllen der Körbe ein Ausbauchen der Frontseite zu verhindern, können Armierungseisen oder Leitern mit Armierungseisen-Bindern an dieser befestigt werden.



## STEINKÖRBE

Einzelteile für  
verschiedene  
Korbgrößen

Korbgrößen	Gittermattengrößen Gittermattenanzahl										Steckstäbe					Anzahl Distanz- halter	
	300 x 100	300 x 50	200 x 100	200 x 50	150 x 100	150 x 50	100 x 100	100 x 50	50 x 50	300	200	150	100	50	100	50	
300 x 300 x 100	10						6			12			8		30	24	
300 x 200 x 100	7						4			6	4		6		20	16	
300 x 100 x 100	4						2			4			8		10	8	
300 x 100 x 50	2	2						2		4			4	4	5	4	
300 x 50 x 100	2	2							2	4			4	4		18	
300 x 50 x 50		4							2	4				8		9	
200 x 200 x 100			7				4				10		6		12	16	
200 x 100 x 100			4				2			4			8		6	8	
200 x 100 x 50			2	2				2		4			4	4	3	4	
200 x 50 x 100			2	2					2	4			4	4		14	
200 x 50 x 50				4						4				8		7	
150 x 100 x 100					4		2				4	8		4	8		
150 x 100 x 50					2	2		2			4	4	4	4	2	4	
150 x 50 x 100					2	2		2			4	4	4			12	
150 x 50 x 50						4			2		4		8			6	
100 x 100 x 100							6					12		2	8		
100 x 100 x 50							2	4				8	4	1	4		
100 x 50 x 100							2	4				8	4			10	
100 x 50 x 50								4	2			4	8			5	
50 x 50 x 50									6					12		4	

Lage der Distanzhalter  
in der Draufsicht bei  
einer Korbgröße von  
Länge x Breite x Höhe  
= 200 x 100 x 100 cm  
(ohne Trennwand)

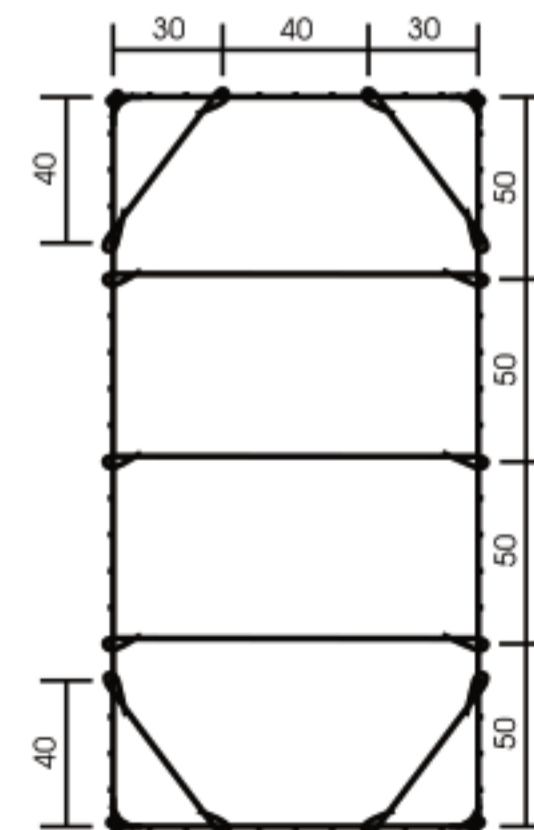

Lage der Distanzhalter  
in der Draufsicht von  
2 miteinander verbun-  
denen Einzelkörben bei  
einer Korbgröße von  
Länge x Breite x Höhe  
= 100 x 100 x 100 cm

